

PC3

plan en coupe du terrain et de la construction

article R.431-8 du code de l'urbanisme

- PC 3.1 – Coupe sur T.N AA'
- PC 3.2 – Coupe sur T.N BB'

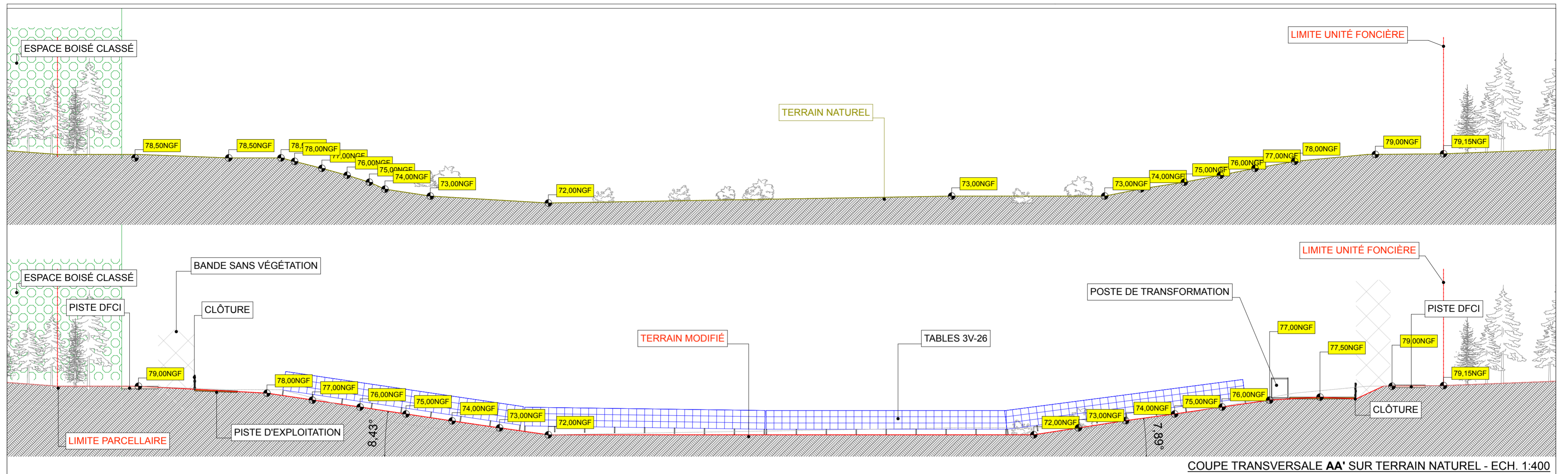

COUPE TRANSVERSALE AA' SUR TERRAIN NATUREL - ECH. 1:400

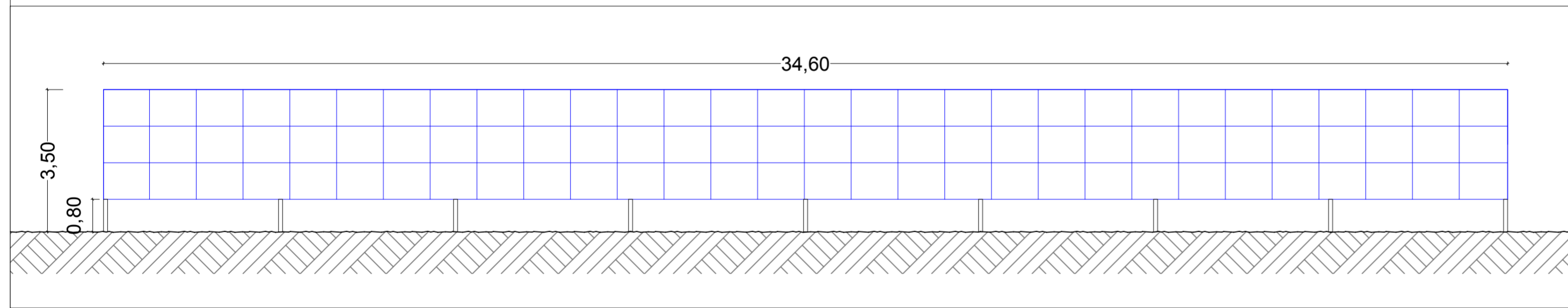

DÉTAIL SUR UNE TABLE 3V26 - ECH.1:100

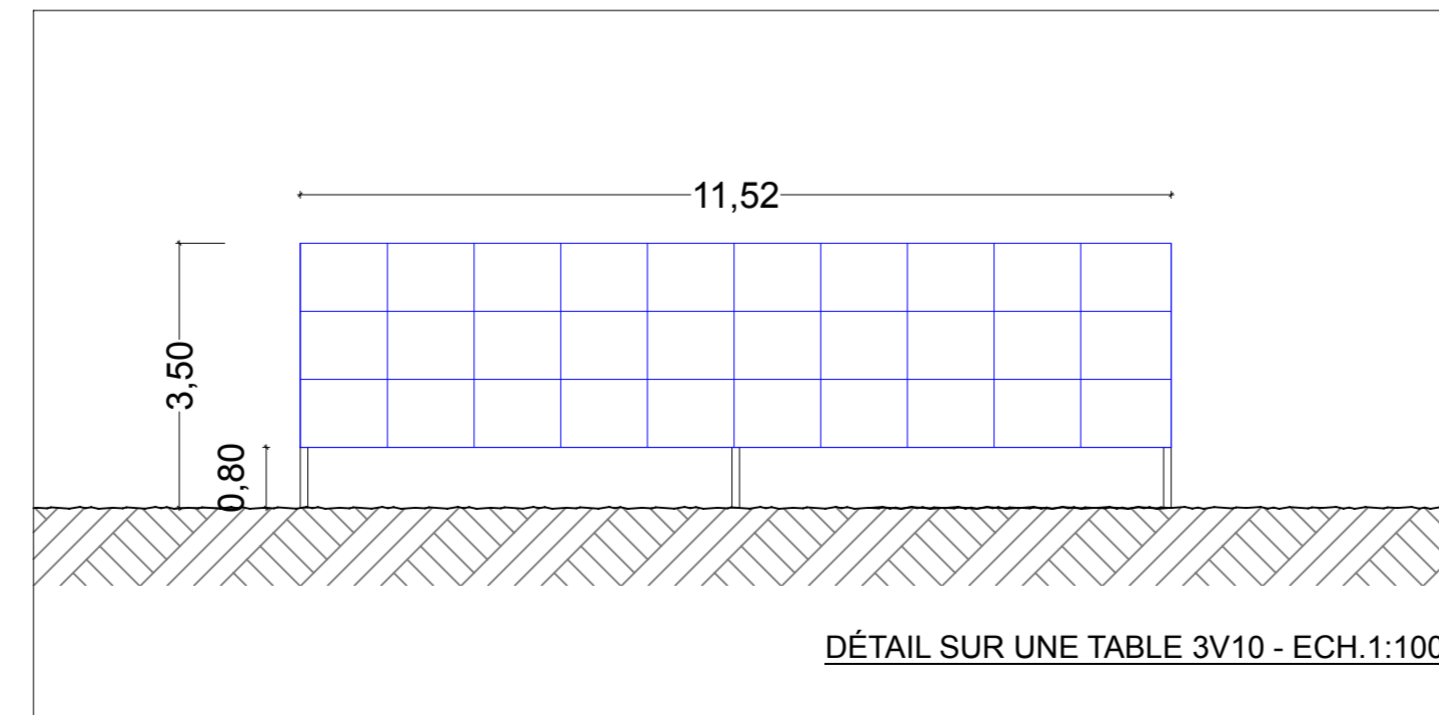
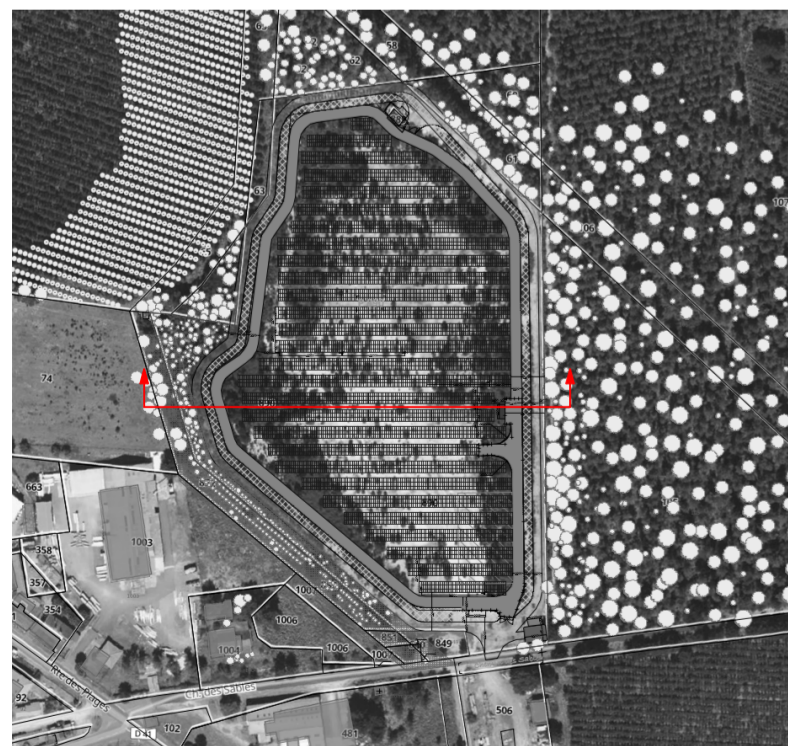

DÉTAIL SUR UNE TABLE 3V10 - ECH.1:100

Adresse : CENTRALE SOLAIRE PHOTOVOLTAÏQUE AU SOL Lieu-dit <i>Laouson</i> - Chemin des Sables - 40 260 LESPERON		 CRÉATEUR D'ÉNERGIE
Maître d'ouvrage : ENOVA PV2 Atrium 10.2, Les Docks -10, PPlace de la Joliette - 13 002 MARSEILLE		
Auteur : Vanessa Smith - Architecte DPLG 19 Rue Pierre Imbert - 13260 CASSIS 06 12 17 35 31 - smith.architecte@gmail.com		N° de projet : 2329 Echelle(s) : 1:400 / 1:100 Date : 20/11/2023
Phase de projet : DPC		Révision : 0
N° de plan : PC03.1	Nom du plan : COUPE SUR T.N. AA'	
		Dim. plan : A2

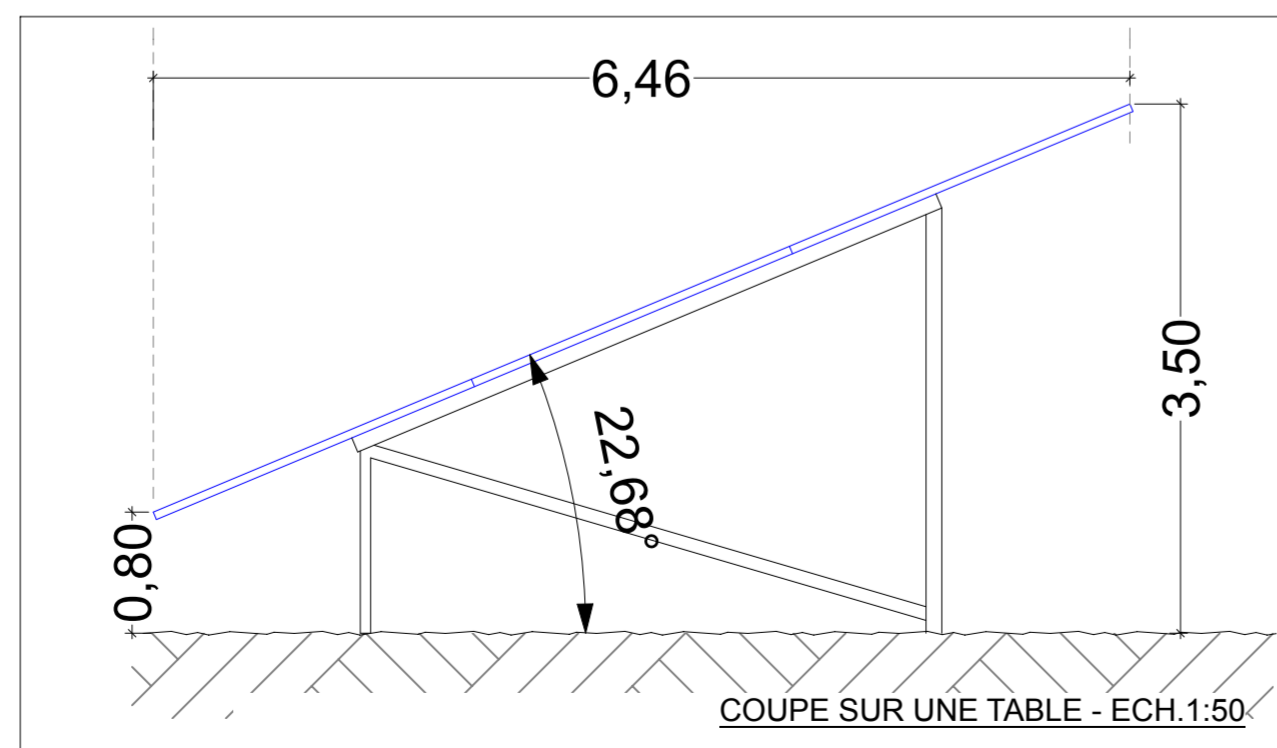
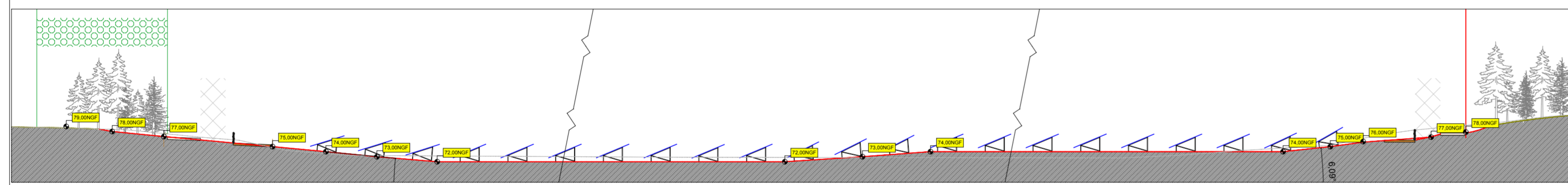
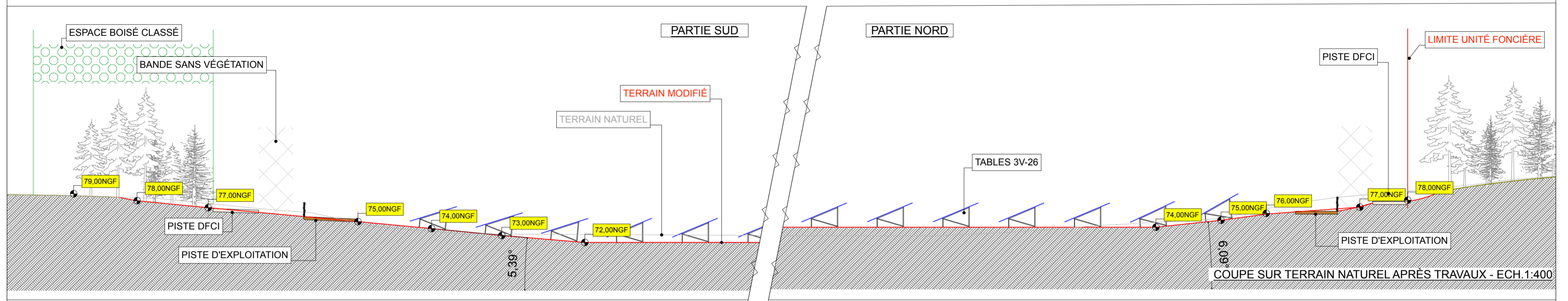
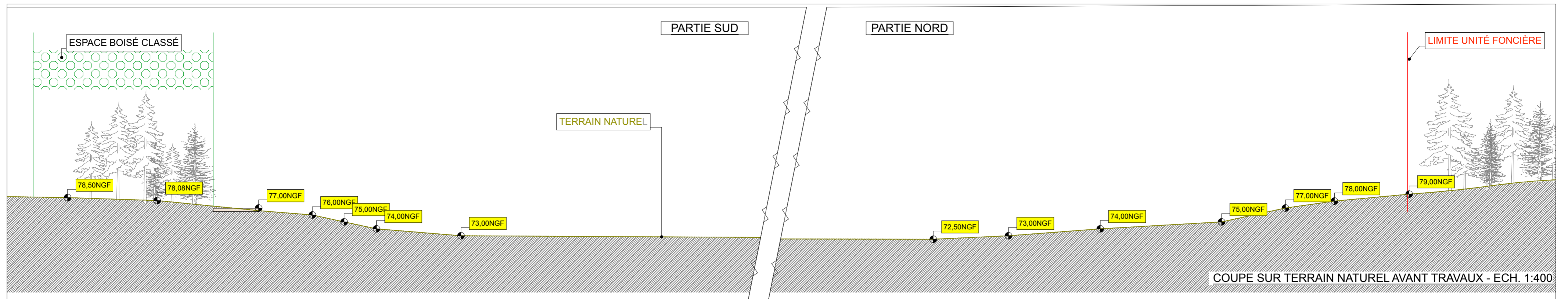

COUPE ENTIÈRE - ECH. 1:750

Adresse : CENTRALE SOLAIRE PHOTOVOLTAÏQUE AU SOL Lieu-dit <i>Laouson</i> - Chemin des Sables - 40 260 LESPERON		
Maître d'ouvrage : ENOVA PV2 Atrium 10.2, Les Docks -10, PPlace de la Joliette - 13 002 MARSEILLE		
Auteur : Vanessa Smith - Architecte DPLG 19 Route Pierre Imbert - 13260 CASSIS 06 12 17 35 31 - smith.architecte@gmail.com		N° de projet : 2329
		Echelle(s) : 1:400 / 1:750 / 1:50
Phase de projet : DPC		Date : 20/11/2023
N° de plan : PC03.2		Révision : 0
Nom du plan : COUPE SUR T.N. BB'		Dim. plan : A2